

Modal Saham dan Ekuitas

Share Capital and Equity

Posisi per tanggal 31 Desember 2020 modal dasar Bank adalah sebesar Rp12.000.000 juta (12.000.000 saham dengan nilai nominal Rp1.000.000 per lembar saham), dimana sejumlah Rp7.384.574 juta (7.384.574 saham) telah ditempatkan dan disetor oleh para pemegang saham sebagai berikut:

As per December 31st, 2020, the Bank's authorized capital amounted to Rp12,000,000 million (12,000,000 shares with a par value of Rp1,000,000 per share), of which Rp7,384,574 million (7,384,574 shares) have been issued and paid-up by the following shareholders:

Para Pemegang Saham / Shareholders	Jumlah Saham / Number of Shares	Nilai Nominal / Par Value (dalam jutaan rupiah / in million rupiah)	%
Mizuho Bank, Ltd., Japan	7.310.727	7.310.727	99
PT Bank Negara Indonesia (Persero), Tbk.	73.847	73.847	1
Total	7.384.574	7.384.574	100

Pemegang saham pengendali akhir Bank adalah Mizuho Financial Group, Inc. ("MHFG"), yang berkedudukan di Jepang. MHFG memiliki anak perusahaan dan perusahaan afiliasi lainnya yang tersebar di seluruh dunia.

The Bank's ultimate shareholder is Mizuho Financial Group, Inc. ("MHFG"), which is domiciled in Japan. MHFG has subsidiaries and affiliates throughout the world.

Ekuitas Bank pada tanggal 31 Desember 2020 sebesar Rp14.123,99 miliar. Kenaikan ekuitas ini berasal dari injeksi modal dari pemegang saham dan akumulasi laba sepanjang tahun.

The Bank's equity as per December 31st, 2020 is Rp14,123.99 billion. The equity increase is derived from capital injection from shareholders and accumulated profits during the year.

(Dalam jutaan Rupiah / in millions of Rupiah)

Komponen Ekuitas / Equity Components	FY 2020	FY 2019
Modal Ditempatkan dan Disetor Penuh / Issued and Paid-up Capital	7,384,574	3,269,574
Tambahan Modal Disetor / Additional Paid-up Capital	8,125	8,125
Kerugian yang belum direalisasi atas perubahan nilai wajar surat-surat berharga yang tersedia untuk dijual – setelah dikurangi pajak tangguhan / Unrealized loss on changes in fair value of available-for-sale marketable securities – net of deferred tax	-	1,364
Keuntungan yang belum direalisasi atas imbalan pascakerja - setelah dikurangi pajak tangguhan / Unrealized gain on changes in fair value of post-employment benefit - net of deferred tax	262	21,070
Saldo Laba / Retained Profits:		
- Telah ditentukan penggunaannya / Appropriated	1,476,915	653,915
- Belum ditentukan penggunaannya / Unappropriated	5,254,111	5,855,270
Jumlah Ekuitas / Total Equity	14,123,987	9,809,318

Struktur Organisasi

Organization Structure

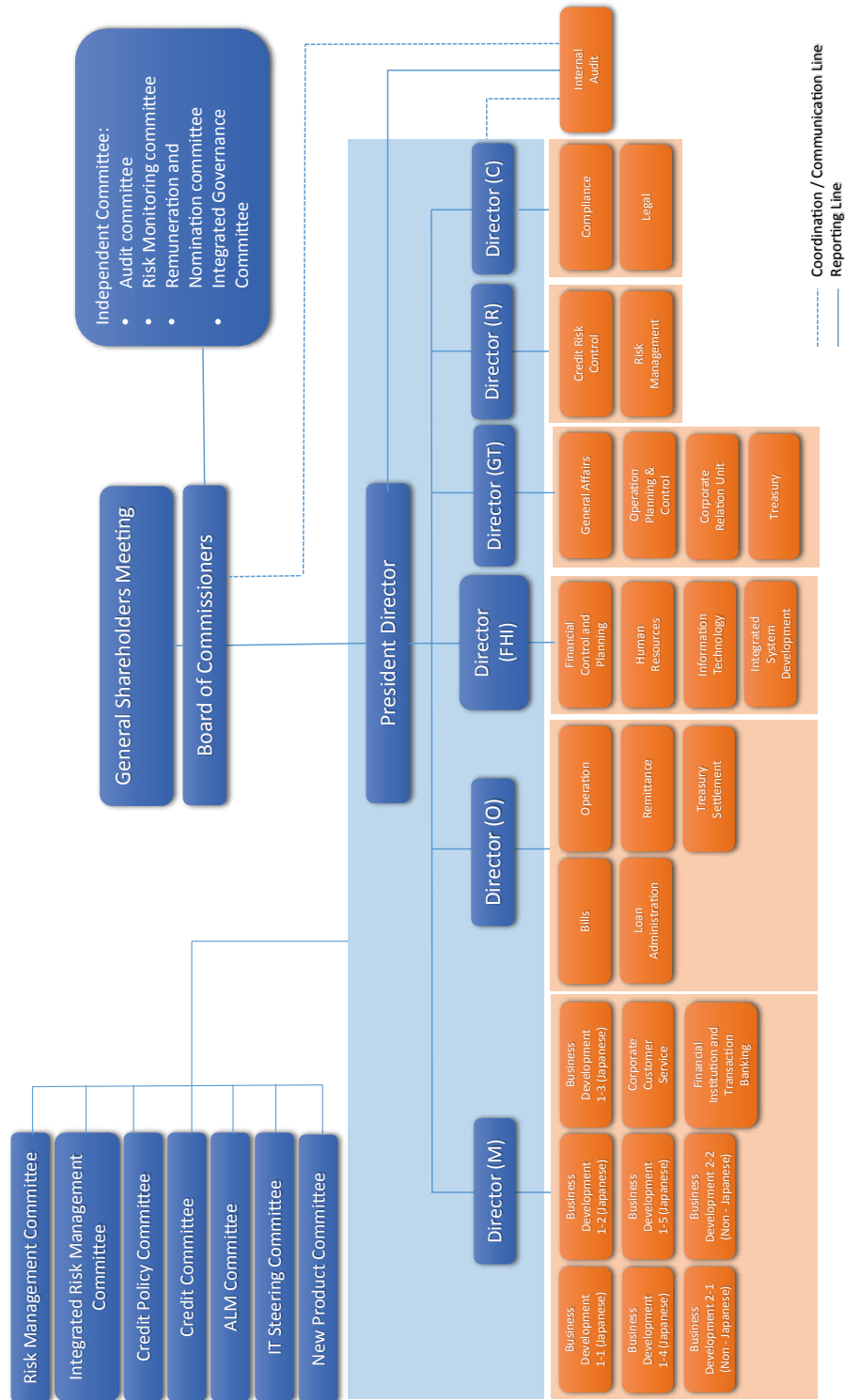

----- Coordination / Communication Line
 ————— Reporting Line